

Mrs. Paola Dominguez

Office Manager/ Gerente de Oficina

Contact information: 310 412 2286 Ext.111

Email: pgalicia@centurycharter.org

Office Hours/ Horas de Oficina:

7:30 a.m. - 3:30 p.m.

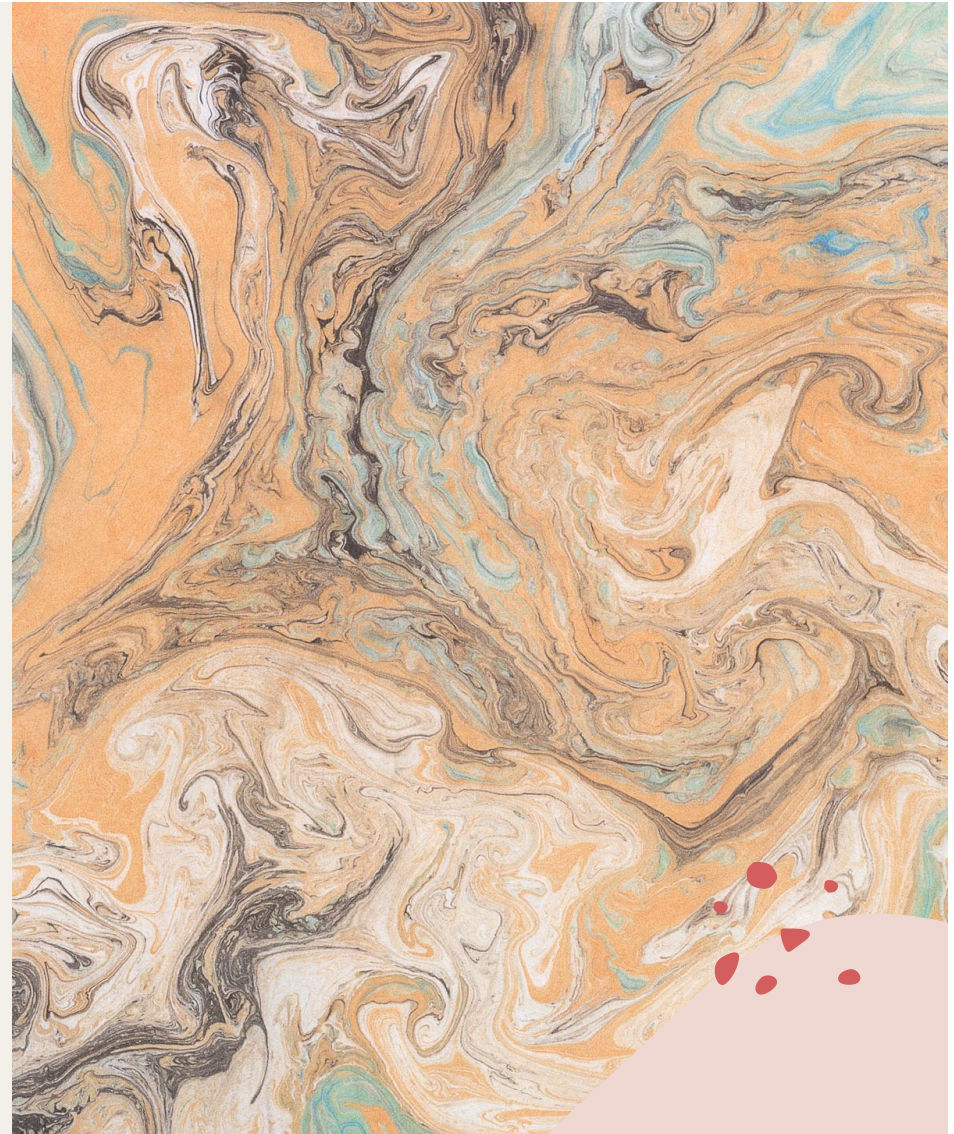

Topics/ Temas

Attendance/Asistencia

Lunch Application/ Solicitud de Almuerzo

SchoolMint

Attendance/ Asistencia

Absence And Tardies

One absence per semester is Reasonable. Extended absences must be cleared up Through the office. Excused absences are only those permitted by the California Educacional code. EC Section 48260

Ausencias y Tardanzas

Una ausencia por semestre es razonable. Las ausencias prolongadas deben ser aclaradas A través de la oficina. Las ausencias justificadas son solo aquellas permitidas por el código Educacional de California. CE Sección 48260

Excused Absences Include/ Las ausencias justificadas incluyen

- Bereavement 1-3 days depending upon location/ Duelo 1-3 días dependiendo de la ubicación
- Court Appearance/ Comparecencia ante el tribunal
- Illness/ Enfermedad
- Doctor/ Dental Appointment - Cita médica/dental
- Religious Observance/ Observancia religiosa

The student must have a signed note containing the following information:

El estudiante debe tener una nota firmada que contenga la siguiente información:

- Student name and the reason for the absence/ Nombre del estudiante y el motivo de la ausencia.
- Date of absence period(s) absent if less than an entire day/ Fecha del período de ausencia(s) ausente si es menos de un día completo
- Signature of family member with a current phone number where the family member can be reached if verification is needed/ Firma del miembro de la familia con un número de teléfono actual donde se pueda localizar al miembro de la familia si se necesita verificación

*Students without a note will be unexcused and will receive a zero in class activities and homework.

*Los estudiantes sin una nota no tendrán excusa y recibirán un cero en las actividades de clase y la tarea.



If a student is absent more than 3 day's the student must provide:

Si un estudiante se ausenta más de 3 días, el estudiante debe proporcionar:

- A doctor's excuse for illness or/ a excusa de un médico por enfermedad o
- An obituary from the funeral/ Un obituario del funeral.



Tardy/ Tardanza

Gates open at 7:00 a.m. and School starts at 8:25 a.m.. Las puertas abren a las 7:00 a. m. y la escuela comienza a las 8:25 a. m.

Excused tardies include/ Las tardanzas justificadas incluyen:

- Bereavement/ Duelo
- Court Appearances/ apariciones en la corte
- Illness/ Enfermedad
- Doctors/ Dental appointment- Doctores/ cita dental
- Religious Observance/ Observancia religiosa

Excessive Unexcused Absence and tardies/ Excesivas ausencias injustificadas y tardanzas

Will be referred to the school attendance Review Board (SARB)

SARB can and will refer excessive attendance issues to the Inglewood District Attorney

If your child is absent more than 3 days and we do not hear from a family member, we

Will dis-enrolle

Será referido a la Junta de Revisión de Asistencia Escolar (SARB)

SARB puede y referirá problemas de asistencia excesiva al Fiscal del Distrito de Inglewood

Si su hijo se ausenta más de 3 días y no tenemos noticias de un miembro de la familia,

Will dio de baja al estudiante de CCCS.d the student from CCCS.

Meal Program/ Programa de Comida

Free:

Breakfast

Lunch

Afterschool snack

Gratis:

Desayuno

Almuerzo

merienda después de la escuela



Meal Application/ Aplicacion de Almuerzo

It is important all parent fill out a meal application. This is one way CCCS receive fundings.

Es importante que todos los padres llenen una solicitud de comida. Esta es una forma en que CCCS recibe fondos.

SchoolMint

Please make sure your receiving messages from SchoolMint.

This is one of the ways that the office communicates with parents.

If you are having issues receiving messages via email please contact the office.

Asegúrese de recibir mensajes de SchoolMint.

Esta es una de las formas en que la oficina se comunica con los padres.

Si tiene problemas para recibir mensajes por correo electrónico, comuníquese con la oficina.